

***** Tagesfahrt zum Schliersee *****
- OV Neunburg vorm Wald-

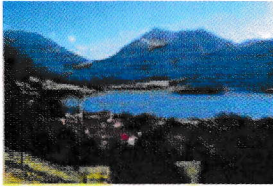

Schliersee liegt am Nordostufer des gleichnamigen Sees und ist ein bekannter Urlaubsort in den bayerischen Alpen. Vom Ort Schliersee bietet sich ein malerischer Blick auf die Kulisse der Berge Aiplspitz, Jägerkamp, Brecherspitz und Bodenschneid, die zum Mangfallgebirge gehören.



Das altbayerische Bauernhofdorf des bekannten Skistars und zweifachen Olympiasiegers Markus Wasmeier liegt inmitten von saftigen Wiesen vor einer traumhaften Bergkulisse am Südufer des schönen Schliersees. Die individuellen Führungen durch das Museum liefern dabei ganz besonders faszinierende Einblicke in den Alltag der Bauern des 18. und 19. Jahrhunderts.

Reisetermin: Sonntag, 28.06.2026

Leistungen:
1 x Busfahrt Fa. Bauer
1 x VdK Reisedienst Veranstalter Pauschale
1 x Schifffahrt und Eintritt Museum – Kombiticket
1 x Führung Wasmeier Museum

Reiseablauf:

07:15 Uhr Neunburg vorm Wald Edeka, Bushaltestelle Torweiher
07:30 Uhr Kemnath bei Fuhrn Bushaltestelle

11:00 Uhr Schifffahrt Stündliche Rundfahrten (45 min.)
ab Vitalwelt. Fam. Lauber
Perfallstraße 4b, 83727 Schliersee
Telefon 08026/922786
Telefon am See: 08026/9255658
info@schlierseeschifffahrt.de
Rollstühle ja aber keine E-Rollis

12:15 Uhr Mittagessen (Selbstzahler)
Hacker-Pschorr Wirtshaus Zum Wofen
auf dem Gelände, Mo Ruhetag

14:30 Uhr Führung Markus Wasmeier Freilichtmuseum Schliersee (1 Std.)
Brunnbichl 5, 83727 Schliersee/Neuhaus
Telefon: 08026 - 92922-0
office@wasmeier.de
Museum und Gasthaus sind behindertengerecht!

15:30 Uhr Weiterfahrt nach Rohr

17:45 Uhr Abendessen (Selbstzahler)
Gasthof Sixt
Asamstr. 1, 93352 Rohr in Niederbayern
Tel.: 08783 9696 0
info@hotel-gasthof-sixt.de
Sonntag: 10:00 Uhr - 20:00 Uhr

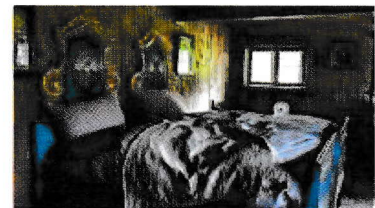
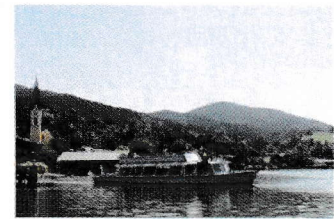

Kombiticket Schifffahrt und Eintritt Wasmeier Museum: 17,90 pro Person bezahlt wird alles bei der Schifffahrt, Beleg dann im Museum vorlegen.

19:00 Uhr Rückfahrt in Regie des OV

Ihr Reiseveranstalter: VdK Reisedienst GmbH, Industriestr. 9, 91555 Feuchtwangen